

**KERAJAAN MALAYSIA**



**LAPORAN PELAKSANAAN  
PENILAIAN KEADAAN**

**TAHUN : 2017**

**KEMENTERIAN : KEMENTERIAN KERJA RAYA**  
**JABATAN / AGENSI : JABATAN KERJA RAYA**  
**PREMIS / ~~SISTEM~~ / ~~KOMPONEN~~ : KUARTERS JKR AYER BEMBAN,  
K.M 42, JALAN JOHOR BAHRU – AYER  
HITAM, DAERAH KULAI, JOHOR**

**No. DPA : 1 1 0 5 1 0 1 M Y S . 0 1 0 9 0 1 . B A 0 0 0 2**



<b>BIL</b>	<b>ISI KANDUNGAN</b>	<b>MUKA SURAT</b>
<b>1.0</b>	<b>PENDAHULUAN</b> 1.1 Maklumat Am 1.2 Tujuan Laporan	<b>1</b>
<b>2.0</b>	<b>LIMITASI PEMERIKSAAN</b>	<b>1</b>
<b>3.0</b>	<b>SKOP KERJA PELAKSANAAN PENILAIAN KEADAAN</b>	<b>1</b>
<b>4.0</b>	<b>LATAR BELAKANG RINGKAS PEMERIKSAAN</b>	<b>2</b>
<b>5.0</b>	<b>PENEMUAN DAN CADANGAN</b>	<b>2</b>
<b>6.0</b>	<b>ANGGARAN KOS</b>	<b>4</b>
<b>7.0</b>	<b>VERIFIKASI PELABELAN DAFTAR ASET TAK ALIH (JKR.PATA.F8/2a)</b>	<b>5</b>
<b>8.0</b>	<b>KESIMPULAN</b>	<b>6</b>
<b>9.0</b>	<b>PERAKUAN PEMERIKSA</b> 9.1 Perakuan Penarafan Keadaan (JKR.PATA.F8/3) 9.2 Laporan Perakuan Penilaian Keadaan (JKR.PATA.F8/4) 9.3 Keputusan Perlaksanaan Penilaian Keadaan (JKR.PATA.F8/5)	<b>7</b> <b>8</b> <b>9</b>
<b>10.0</b>	<b>LAMPIRAN</b> 10.1 As- Built Pelan tapak 10.2 Pelan tapak	<b>10</b>

## 1.0 PENDAHULUAN

### 1.1 Maklumat Am

Laporan pelaksanaan penilaian keadaan dihasilkan untuk merekodkan keadaan sedia ada dan kecacatan yang terdapat di Kwarters JKR Ayer Bemban, 81000 Kulai, Johor. Keluasan premis adalah 2.258 hektar (22580 mp). Kwarters ini dibina pada tahun 1976 dengan kos pembinaan asal ialah RM - . Premis ini mempunyai 5 blok dan 9 unit kuarters. Butiran adalah seperti berikut:-

- a. Blok A  
JKR 4531 - Tidak berpenghuni
- b. Blok B  
JKR 4754A - Tidak berpenghuni  
JKR 4754B&C – Berpenghuni (Ruang pejabat)
- c. Blok C  
JKR 4753A - Berpenghuni  
JKR 4753B - Tidak berpenghuni  
JKR 4753C - Tidak berpenghuni
- d. Blok D  
JKR 4532A - Tidak berpenghuni  
JKR 4532B - Tidak berpenghuni
- e. Blok E  
JKR 4533 - Tidak berpenghuni

Tapak premis / kuarters ini adalah berstatus tanah rizab persekutuan yang berada di atas Lot 205. Tarikh pemeriksaan diadakan pada 1hb Oktober 2016.

### 1.2 Tujuan Laporan

Laporan pelaksanaan penilaian keadaan aset ini disediakan selaras dengan arahan yang diterima daripada Kementerian Kerja Raya, surat bil. no (1). dlm. KKR.700-2/4/1 bertarikh 12hb Oktober 2015. Laporan ini juga dapat menggambarkan keseluruhan keadaan kuarters untuk tujuan penyenggaraan kelak dan keadaan aset kini.

## 2.0 LIMITASI PEMERIKSAAN

Pemeriksaan hanya melibatkan disiplin senibina, sivil dan elektrik. Pemeriksaan yang dijalankan adalah secara visual.

Pemeriksaan ini juga terhad kepada bahagian-bahagian yang boleh diakses dan tidak ada sebarang ujian terhadap kerosakan dan kecacatan dilakukan. Segala maklumat dan gambar-gambar yang berkaitan kecacatan / kerosakan dikumpulkan untuk analisis dan untuk rujukan.

### **3.0 SKOP KERJA PELAKSANAAN PENILAIAN KEADAAN**

Skop pengukuran pemeriksaan yang dilaksanakan adalah seperti berikut :-

#### **3.1 Skop Pembaikan / Penggantian**

Data atau gambar diambil dan dianalisis dalam Laporan Penuh Pemeriksaan dan seterusnya untuk membuat anggaran kos kerja yang berkaitan.

#### **3.2 Skop Pengukuran**

Pengukuran semula yang dilaksanakan bagi mengemaskini keluasan premis sediaada

#### **3.3 Teg Ruang**

Terdapat penandaan teg ruang bagi memudahkan pelaksanaan pemeriksaan

### **4.0 LATAR BELAKANG RINGKAS PEMERIKSAAN**

Pemeriksaan merangkumi 5 blok kuarters dan 9 unit kuarters serta binaan luar kawasan kuarters.

Pemeriksa adalah daripada kakitangan JKR Daerah Kulai dan laporan disediakan bersama-sama dengan kakitangan UPFN, CPAB JKR Negeri Johor.

### **5.0 PENEMUAN DAN CADANGAN**

Penilaian dan hasil kajian adalah melalui pemerhatian (visual) dengan mengambilkira impak keadaan bangunan dari aspek keselamatan, kefungsiannya dan kebolehsenggaraan. Hasil pemeriksaan terhadap kerosakan dan kecacatan pada bangunan menunjukkan bahawa :-

#### **5.1 Blok A : JKR 4531 - Tidak berpenghuni**

Berkeadaan sangat baik keseluruhannya, tetapi mempunyai beberapa elemen kritikal yang perlu diberi perhatian dan tindakan. Contohnya, tombol yang telah hilang, sambungan paip bekalan yang telah terputus dan tiada pemasangan pili air pada sinki.

Selain daripada itu, terdapat elemen yang berfungsi dengan baik tetapi masih memerlukan kerja-kerja pembersihan dan penggantian seperti apron yang retak, kemas cat dinding dalam dan luar yang telah pudar, lantai yang kotor, longkang berlumut serta kemas siling yang pudar / lusuh.

#### **5.2 Blok B : JKR 4754 (A-C) - Tidak berpenghuni dan berpenghuni**

Berkeadaan sangat baik keseluruhannya, tetapi terdapat beberapa elemen kritikal dan sangat kritikal yang perlu diberi perhatian dan tindakan.

Elemen kritikal bagi blok ini adalah seperti kelengkapan elektrik (bulb, suis, papan agihan) yang telah usang, kelengkapan sanitari yang rosak, kesan resapan air pada siling dalam. Kerja-kerja pencegahan dan pembaikan adalah diperlukan bagi keselesaan penghuni.

Elemen sangat kritikal yang memerlukan penggantian yang segera adalah seperti penutup bumbung jenis asbestos yang masih digunakan lagi bagi kuarters ini. Naiktaraf penutup bumbung adalah diperlukan bagi mengelakkan air memasuki ke dalam kuarters.

### 5.3 Blok C : JKR 4753 (A-C) - Tidak berpenghuni & BERPENGHUNI

Berkeadaan sangat baik keseluruhannya, tetapi mempunyai terdapat beberapa elemen kritikal yang perlu diberi perhatian dan tindakan. Contohnya, tiada pemasangan lampu, kelengkapan sanitari yang telah hilang dan kesan resapan air pada siling dalam kuarters. Tiada kerja penyenggaraan yang berjadual pada kuarters yang tidak berpenghuni berkemungkinan menyebabkan kerosakan bertambah serius terutamanya, penutup bumbung jenis asbestos yang telah usang menyebabkan air memasuki kuarters.

### 5.4 Blok D : JKR 4532 (A-B) - Tidak berpenghuni

Terdapat elemen yang berfungsi dengan baik tetapi masih memerlukan kerja-kerja pembersihan seperti longkang yang kotor dan berlumut serta keadaan table top yang telah pecah / retak.

Walau bagaimanapun, terdapat elemen kritikal yang memerlukan penggantian segera seperti siling dalam kuarters yang mempunyai kesan resapan air dan berlumut. Penggantian adalah diperlukan bagi memberi keselesaan kepada penghuni.

### 5.5 Blok E : JKR 4533 - Tidak berpenghuni

Terdapat elemen yang berfungsi dengan baik tetapi masih memerlukan kerja-kerja pembersihan seperti longkang, dinding dalam, lantai serta siling yang kotor dan bersawang. Penggantian juga diperlukan bagi menutup lubang akses ke bumbung.

Walau bagaimanapun, terdapat elemen kritikal yang memerlukan penggantian segera seperti pili air dan naiktaraf bagi penutup bumbung jenis asbestos.

### 5.6 Binaan Luar / Kawasan luar

Secara keseluruhannya, kebersihan kawasan kuarters adalah memuaskan. Walau bagaimanapun, terdapat elemen yang memerlukan kerja-kerja penyenggaraan seperti menurap jalan dalam yang bertakung, kemas pagar tembok hadapan, kemas kawasan stock pile concrete guardrail, membaiki pagar perimeter jenis chainlink yang telah tertanggal / rosak / berkarat dan longkang perimeter yang tersumbat.



Hasil pemeriksaan terhadap kerosakan dan kecacatan pada kuarters menunjukkan skor penarafan bagi kuarters adalah seperti berikut:-

BIL	BLOK BANGUNAN	SKOR	RATING	KEADAAN / KONDISI	MATRIKS TINDAKAN
1.	Blok A : JKR 4531	8.94	B	Baik	Penyenggaraan Condition Based
2.	Blok B : JKR 4754 (A-C)	8.48	B	Baik	Penyenggaraan Condition Based
3.	Blok C : JKR 4753 (A-C)	7.95	B	Baik	Penyenggaraan Condition Based
4.	Blok D : JKR 4532 (A-B)	6.40	B	Baik	Penyenggaraan Condition Based
5.	Blok E : JKR 4533	7.03	B	Baik	Penyenggaraan Condition Based
6.	Binaan Luar	10.70	B	Baik	Penyenggaraan Condition Based

- Analisis Penemuan kecacatan /kerosakan : Rujuk Laporan Penuh

## 6.0 ANGGARAN KOS

Anggaran kos pembaikan / penggantian adalah berdasarkan penemuan kerosakan dan kecacatan. Butiran anggaran kos adalah seperti berikut:-

BIL	BLOK BANGUNAN	Kos Anggaran (RM)
1.	Blok A : JKR 4531	27,000.00
2.	Blok B : JKR 4754 (A-C)	72,000.00
3.	Blok C : JKR 4753 (A-C)	67,000.00
4.	Blok D : JKR 4532 (A-B)	17,000.00
5.	Blok E : JKR 4533	67,000.00
6.	Binaan Luar	32,000.00
	<b>Jumlah Keseluruhan</b>	<b>282,000.00</b>

- Anggaran kos terperinci : Rujuk Laporan Penuh



7.0 VERIFIKASI PELABELAN DAFTAR ASET TAK ALIH

JKR.PATA.F8/2a

LAPORAN VERIFIKASI PELABELAN DAFTAR ASET TAK ALIH

Kementerian : KEMENTERIAN KERJA RAYA  
 Jabatan/ Agensi : JABATAN KERJA RAYA, NEGERI JOHOR  
 Nama Premis : KUARTERS JKR AYER BEMBAN, DAERAH KULAI  
 No. DPA : 1105101MYS.010901.BA0002

\*Kategori Premis: Bangunan & Infrastruktur Lain / Saliran / Pembentukan / Jalan (\* Potong mana yang tidak berkenaan)

Bil. Blok	Rekod Fizikal		Bil. Binaan Luar	Rekod Lukisan		Bil. Seksyen	Rekod Fizikal	
	Daftar	Lukisan		Daftar	Lukisan		Daftar	Lukisan
1	1	1	1	0	4	4	-	-

Bil	No. Kod / Seks.	Nama Blok / Binaan / Bil. km per seksyen	Daftar JKR.PATA.F6/8			Status	Catatan
			Lengkap Ya	Lengkap Tidak	Kemaskini Ya / Tidak		
1.	-	Blok A : JKR 4531 Blok B : JKR 4754 (A-C) Blok C : JKR 4753 (A-C) Blok D : JKR 4532 (A-B) Blok E : JKR 4533	/	/	/	Ada yang berpenghuni dan tidak berpenghuni	
2.	-	Binaan Luar	/	/	/	1. Jalan dalam 2. Pagar perimeter 3. Pagar masuk 4. Landskap	JKR Daerah dimohon untuk mendaftar binaan luar yang belum didaftar lagi

Ulasan :

Tandatangan :

Nama :

Jawatan :

Pegawai pemeriksa:

Tandatangan :

Nama : ZAITI BINTI KAMSAN

Jawatan : PENOLONG PENGARAH (ASET)  
CAW. PERANCANGAN ASET BERSEPADU  
IBU PEJABAT JKR JOHOR

Ketua Pemeriksa :

Tandatangan :

Nama : MOHD FUAD ZAKIR BIN RATIMIN

Jawatan : Penolong Pengarah (Fasiliti)  
Caw. Perancangan Asat Bersepadu  
Jabatan Kerja Raya Johor

## 8.0 KESIMPULAN

Secara keseluruhannya, merujuk kepada analisis penemuan kecacatan / kerosakan bagi semua binaan bangunan di Kwarters JKR Ayer Bemban, Jalan K.M 42, Jalan Johor Bahru – Ayer Hitam, Mukim Kulai, Daerah Kulai, adalah dalam keadaan **BAIK**.

Hasil pemeriksaan mendapati kerja penyenggaraan bagi kuarters ini adalah baik dan memuaskan kecuali keadaan penutup bumbung yang telah usang dan masih menggunakan penutup bumbung jenis asbestos. Kesan resapan air pada siling menunjukkan penutup bumbung bocor / rosak.

Selain itu, penyenggaraan juga perlu ditumpukan bagi kuarters yang tidak berpenghuni agar kuarters dapat bersedia sekiranya terdapat permohonan untuk menghuni.

Keadaan kawasan sekitar kuarters adalah memuaskan, walau bagaimanapun, kerja penyenggaraan secara berjadual adalah perlu bagi memastikan keadaan rumput sentiasa dipotong dan kemas, perimeter longkang tidak tersumbat dan pagar perimeter kuarters dalam keadaan baik.

Cadangan pembaikan/ penggantian diterangkan dengan lebih terperinci sebagaimana di dalam Laporan Penuh : Ringkasan Keadaan Fizikal Bangunan.

DAERAH KULAI  
MUKIM AYER BEMBAN  
KAWASAN PERUMAHAN  
KAWASAN PERUMAHAN  
KAWASAN PERUMAHAN  
KAWASAN PERUMAHAN





## 9.1 PERAKUAN PENARAFAN KEADAAN

JKR.PATA.F8/3



**PERAKUAN PENARAFAN**  
**KEADAAN / PRESTASI ASET**

KEMENTERIAN : KEMENTERIAN KERJA RAYA  
 JABATAN/ AGENSI : JABATAN KERJA RAYA  
 PREMIS/ SISTEM/ KOMPONEN : KUARTERS JKR AYER BEMBAN  
 DAERAH KULAI

No. DPA

1	1	0	5	1	0	1	M	Y	S	.	0	1	0	9	0	1	.	B	A	0	0	0	2
---	---	---	---	---	---	---	---	---	---	---	---	---	---	---	---	---	---	---	---	---	---	---	---

**Perakuan :**

Adalah dipersetujui bahawa setelah melaksanakan Penilaian Keadaan/ Prestasi Aset secara profesional dan berdasarkan kepada Garis Panduan yang berkuatkuasa, premis/ sistem/ komponen\* ini diberi penarafan dengan tahap (bulatkan) :

Tahap 1	Tahap 2	Tahap 3	Tahap 4	Tahap 5
Sangat Baik	Baik	Sederhana	Kritikal	Sangat Kritikal

Saya juga bertanggungjawab sepenuhnya ke atas laporan yang dikemukakan **KECUALI** mana-mana bahagian yang tidak dilaporkan atau mana-mana dokumen yang berkaitan tidak disertakan di dalam laporan.

**Catatan :**

Disediakan Oleh

(Tandatangan PTF / Ketua Pasukan Penilai Teknikal)

Tarikh :

SITI NOR AISAH SINTI SENANG  
 Jurutera Fasilitas  
 JKR Daerah Kulai

Disahkan Oleh :

(Jurutera Daerah /

PTF yang bertanggungjawab)

Tarikh :

Ir. HJ. MAAZ BIN BAHERAM  
 JURUTERA DAERAH  
 JKR DAERAH KULAI

## 9.2 LAPORAN PERAKUAN PENILAIAN KEADAAN

JKR.PATA.F8/4



**LAPORAN PERAKUAN**  
**PENILAIAN KEADAAN/ PRESTASI ASET**

KEMENTERIAN : KEMENTERIAN KERJA RAYA  
 JABATAN / AGENSI : JABATAN KERJA RAYA  
 PREMIS/ SISTEM/ KOMPONEN : KUARTERS JKR AYER BEMBAN  
 DAERAH KULAI

No. DPA

1	1	0	5	1	0	1	M	Y	S	.	0	1	0	9	0	1	.	B	A	0	0	0	2
---	---	---	---	---	---	---	---	---	---	---	---	---	---	---	---	---	---	---	---	---	---	---	---

**Ulasan dan Pengesyoran :**

.....

.....

.....

.....

.....

.....

.....

.....

.....

.....

**Perakuan :**

Bahawasanya saya Ir Hj A Jalil Bin Saazali telah pun menyemak hasil laporan pelaksanaan penilaian keadaan/prestasi aset yang dikemukakan kepada saya sebaik mungkin secara profesional dan bertanggungjawab sepenuhnya terhadap ulasan dan pengesyoran yang dibuat di atas. Saya juga bertanggungjawab sepenuhnya ke atas laporan yang dikemukakan **KECUALI** mana-mana bahagian yang tidak dilaporkan atau mana-mana dokumen yang berkaitan tidak disertakan di dalam laporan.

(PTF yang bertanggungjawab)

Tarikh : 29/3/2017

**IR. A. JALIL BIN SAZALI**  
 KETUA CAW. PERANCANGAN ASET BERSEPADU  
 CAW. PERANCANGAN ASET BERSEPADU  
 JKR JOHOR

## 9.3 KEPUTUSAN PERLAKSANAAN PENILAIAN KEADAAN

JKR.PATA.F8/5

KEPUTUSAN PELAKSANAAN PENILAIAN KEADAAN/ PRESTASI ASET

KEMENTERIAN : KEMENTERIAN KERJA RAYA  
 JABATAN : JABATAN KERJA RAYA  
 PREMIS/ SISTEM/ KOMPONEN : KUARTERS JKR AYER BEMBAN  
 DAERAH KULAI

No. DPA :

1	1	0	5	1	0	1	M	Y	S	.	0	1	0	9	0	1	.	B	A	0	0	0	2
---	---	---	---	---	---	---	---	---	---	---	---	---	---	---	---	---	---	---	---	---	---	---	---

Keputusan :

Bahawasanya saya Ir Hj A Jalil Bin Szali telah pun menyemak laporan pelaksanaan penilaian keadaan/prestasi aset yang dikemukakan kepada saya sebaik mungkin secara profesional dan bertanggungjawab sepenuhnya terhadap ulasan dan keputusan yang dibuat di atas. Dengan ini saya memutuskan supaya aset ini :-

- / \* Dikekalkan dan disenggara sebagaimana Tatacara Pengurusan Aset Tak Alih Kerajaan (Fasa Penggunaan dan Pelupusan) Prosedur B
- \* Pemulihan / Ubah suai / Naik taraf
- \* Pelupusan (lupus / roboh / pindah milik / jual/ tukar guna)\* (Potong mana yang tidak berkenaan)
- \* Lain-lain.....

Ulasan:

.....

.....

.....

(Cap dan Tandatangan Pegawai Pengawal / PTF yang bertanggungjawab)

Nama : **IR. A. JALIL BIN SAZALI**  
 Jawatan : **KETUA CAW. PEANCIANGAN ASET BERSEPADU**  
 Tarikh : **22/3/2017**  
 JKR JOHOR

\* pilih mana yang berkenaan



# LAMPIRAN

PLAN

Lot Nos. 516 & 517-278  
 Mukim of Jambak Lempau  
 DISTRICT OF JOHORE BARU  
 Scale 1:6 (Chain to the link)  
 On Plan No. 7076  
 Note:  
 (1) This plan is prepared for the purpose of being lodged  
 in S. O. 100/13

No.	Area	Remarks
1	100	
2	100	
3	100	
4	100	
5	100	
6	100	
7	100	
8	100	
9	100	
10	100	
11	100	
12	100	
13	100	
14	100	
15	100	
16	100	
17	100	
18	100	
19	100	
20	100	
21	100	
22	100	
23	100	
24	100	
25	100	
26	100	
27	100	
28	100	
29	100	
30	100	
31	100	
32	100	
33	100	
34	100	
35	100	
36	100	
37	100	
38	100	
39	100	
40	100	
41	100	
42	100	
43	100	
44	100	
45	100	
46	100	
47	100	
48	100	
49	100	
50	100	
51	100	
52	100	
53	100	
54	100	
55	100	
56	100	
57	100	
58	100	
59	100	
60	100	
61	100	
62	100	
63	100	
64	100	
65	100	
66	100	
67	100	
68	100	
69	100	
70	100	
71	100	
72	100	
73	100	
74	100	
75	100	
76	100	
77	100	
78	100	
79	100	
80	100	
81	100	
82	100	
83	100	
84	100	
85	100	
86	100	
87	100	
88	100	
89	100	
90	100	
91	100	
92	100	
93	100	
94	100	
95	100	
96	100	
97	100	
98	100	
99	100	
100	100	

Diagram 1

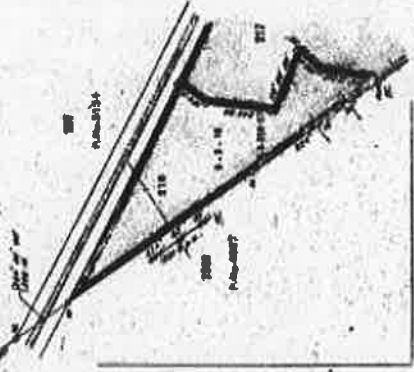
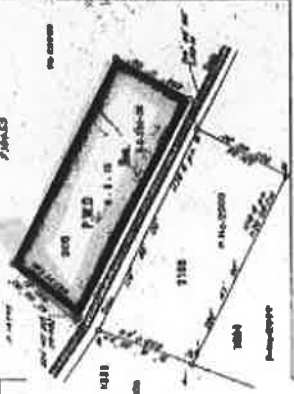

Diagram 2

Chain of Links to the link



No.	Area	Remarks
1	100	
2	100	
3	100	
4	100	
5	100	
6	100	
7	100	
8	100	
9	100	
10	100	
11	100	
12	100	
13	100	
14	100	
15	100	
16	100	
17	100	
18	100	
19	100	
20	100	
21	100	
22	100	
23	100	
24	100	
25	100	
26	100	
27	100	
28	100	
29	100	
30	100	
31	100	
32	100	
33	100	
34	100	
35	100	
36	100	
37	100	
38	100	
39	100	
40	100	
41	100	
42	100	
43	100	
44	100	
45	100	
46	100	
47	100	
48	100	
49	100	
50	100	
51	100	
52	100	
53	100	
54	100	
55	100	
56	100	
57	100	
58	100	
59	100	
60	100	
61	100	
62	100	
63	100	
64	100	
65	100	
66	100	
67	100	
68	100	
69	100	
70	100	
71	100	
72	100	
73	100	
74	100	
75	100	
76	100	
77	100	
78	100	
79	100	
80	100	
81	100	
82	100	
83	100	
84	100	
85	100	
86	100	
87	100	
88	100	
89	100	
90	100	
91	100	
92	100	
93	100	
94	100	
95	100	
96	100	
97	100	
98	100	
99	100	
100	100	



Plan No. 7076  
 1-88-2  
 Lot Nos. 516 & 517-278  
 Mukim of Jambak Lempau  
 District of Johore Bharu  
 On Plan No. 7076  
 Prepared by [Signature]  
 Checked by [Signature]  
 Approved by [Signature]

7076  
 KAMPUNG JALAN AIR BERAH

SKALA 1:1000  
 RUMAH MELAYU AJAT  
 KUALA KUMPANG, JAJARAN 11, 11700  
 KUALA KUMPANG, FELANG  
 2008

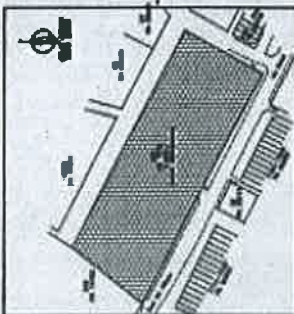
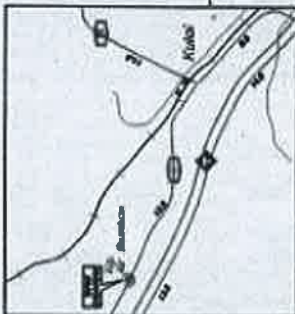

LEGENDA

[Symbol]	Bilik
[Symbol]	Koridor
[Symbol]	Dinding
[Symbol]	Langit
[Symbol]	Atap
[Symbol]	Langit
[Symbol]	Atap
[Symbol]	Langit
[Symbol]	Atap
[Symbol]	Langit
[Symbol]	Atap
[Symbol]	Langit
[Symbol]	Atap

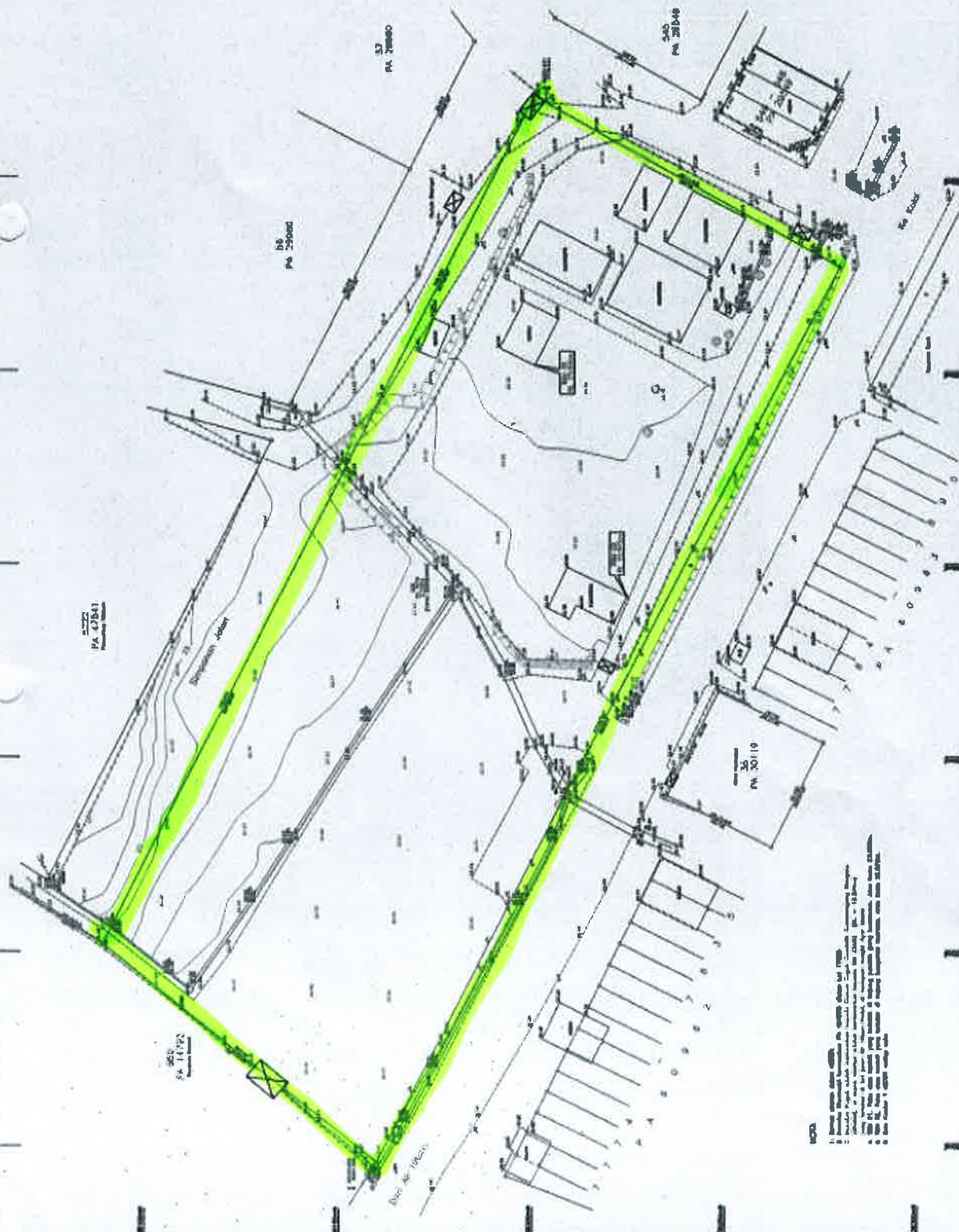

NOTA  
 1. Semua dimensi dan ketinggian adalah dalam meter.  
 2. Apabila terdapat perubahan, sila rujuk kepada jadual perubahan.  
 3. Semua dimensi dan ketinggian adalah dalam meter.  
 4. Untuk maklumat lanjut, sila rujuk kepada jadual perubahan.  
 5. Semua dimensi dan ketinggian adalah dalam meter.

**UNIT URU TANAH WILAYAH SELATAN**  
 CERAMBER PASIRUTAN SEKILAU DAN BUKIT  
 TAMBAH KUALA KUMPANG, KAMPUNG KUALA KUMPANG, FELANG  
 BANGUNAN / BANGUNAN / BANGUNAN  
 BERSEKUTUAN  
 (TAMBAH PERAKSIAN)

KERAJAAN TAPAK KUARTERS JER DE AYER BEREMAN,  
 BANGUNAN KUALA KUMPANG, KAMPUNG KUALA KUMPANG  
 (PELAN BUTIRAN)

TARIKH: MAC 2011	NO LUKSIAN: 1	UNIT/M: 11/175	BL. LUKSIAN: 1	DR.
KUALA	CAMBER PASIRUTAN	CAMBER	PERAKSIAN	PERAKSIAN
1:1000	JER KUALA KUMPANG	JER KUALA KUMPANG	JER KUALA KUMPANG	JER KUALA KUMPANG



PINDAAN

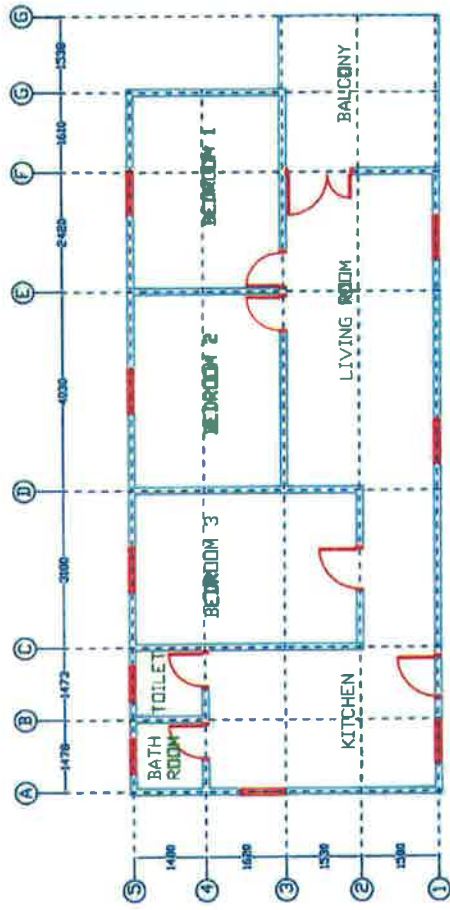

LUKISAN BANGUNAN  
JURUTERA BANGUNAN

JURUTERA DAERAH

JURUTERA BANGUNAN

LUKISAN PELAN KUARTERS  
BLOK A

SKALA

1:100

DILUKIS OLEH

HAZIM

DISEMAK OI.FH

TARIKH

PINDAAN

LUKISAN  
SEBUTHARGA

JURUTERA DAERAH

JURUTERA BANGUNAN

LUKISAN SEMULA PELAN  
BLOK B (JKR 5831)  
KUARTERS JKR  
AYER BEMBAN.

SKALA

1:100

DILUKIS OLEH

HAZIM

DISEMAK OLEH

TARIKH

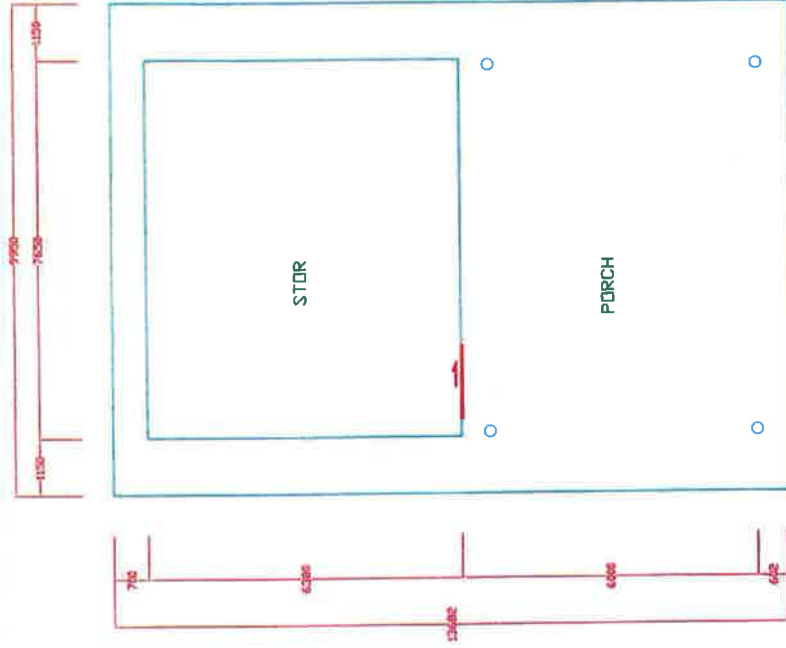

PLAN VIEW



PTINDAAN	
LUKISAN SEBUTHARGA	
JURUTERA DAERAH	
JURUTERA BANGUNAN	
LUKISAN PELAN KUARTERS JKR 4754 BLOK C, AYER BEMBAN	
SKALA	1:100
DILUKIS OLEH	HAZIM
DISEMAK OLEH	
TARIKH	

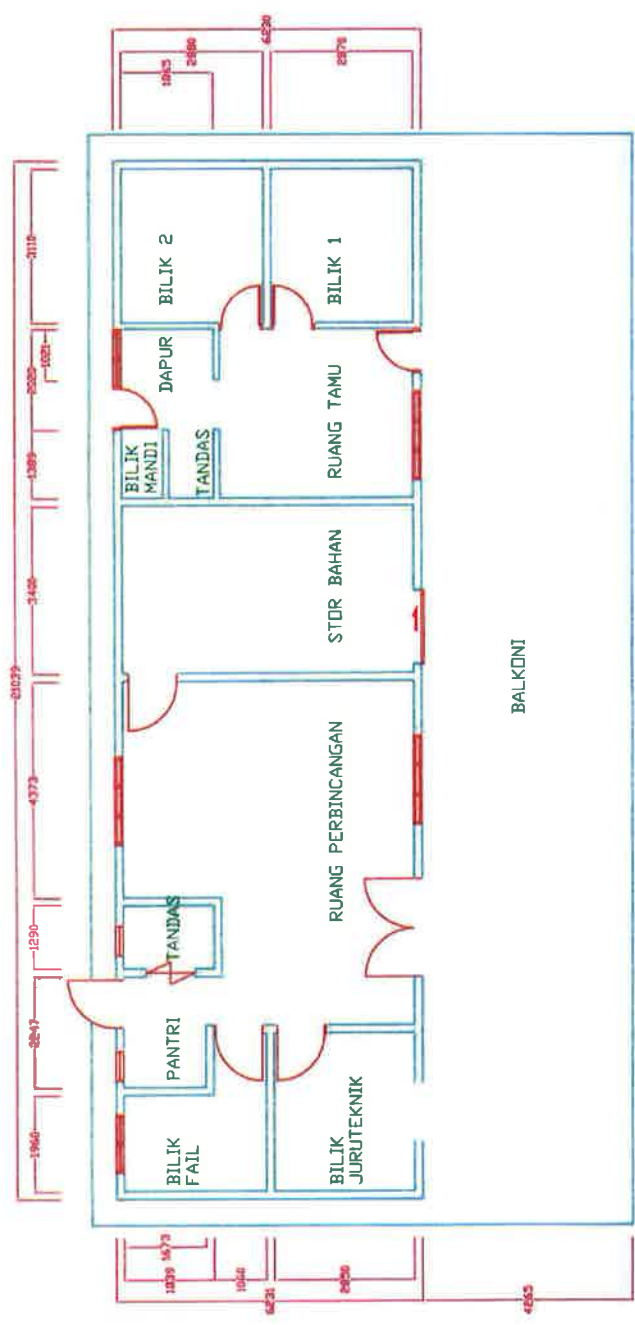

PLAN VIEW

PINDAAN

LUKISAN SEBUTHARGA

JURUTERA DAERAH

JURUTERA BANGUNAN

LUKISAN PELAN BLOK D  
(JKR 4753 A,B,C)

SKALA

1:100

DILUKIS OLEH

HAZIM

DISEMAK OLEH

JARIKH

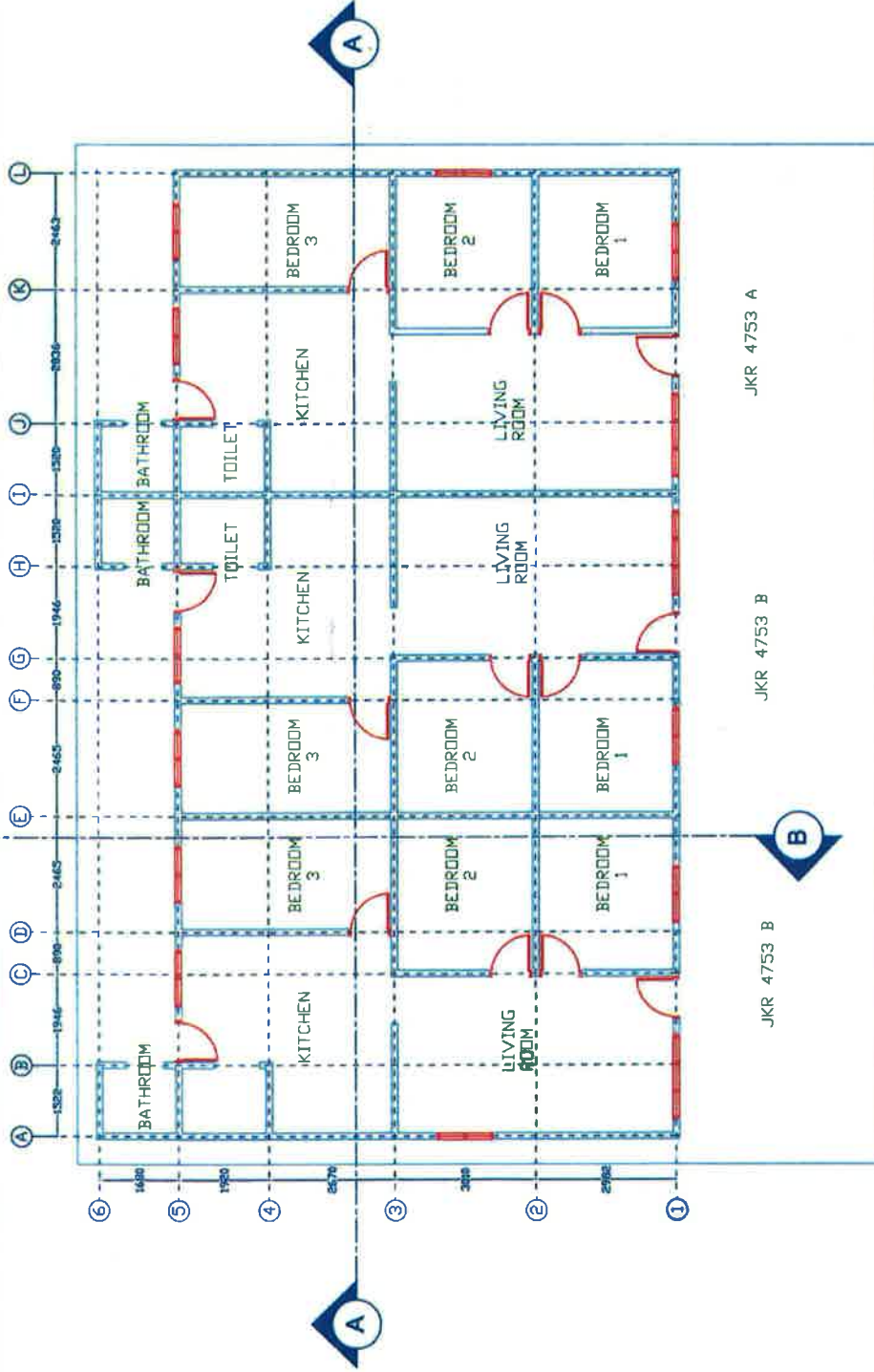

PLAN VIEW

**PENERANGAN**

1. TEBAL DINDING 130mm TERMASUK LAPISAN PLASTER DAN CAT.
2. PANJANG LEBIHAN DINDING PADA B/C-3 ADALAH 861MM.

PINDAAN	
LUKISAN SEBUTHARGA	
JURUTERA DAERAH	
JURUTERA BANGUNAN	
LUKISAN PELAN KUARTERS BLOK E (JKR 4532 A DAN B)	
SKALA	1:100
DILUKIS OLEH	HAZIM
DISEMAK OLEH	
TARIKH	

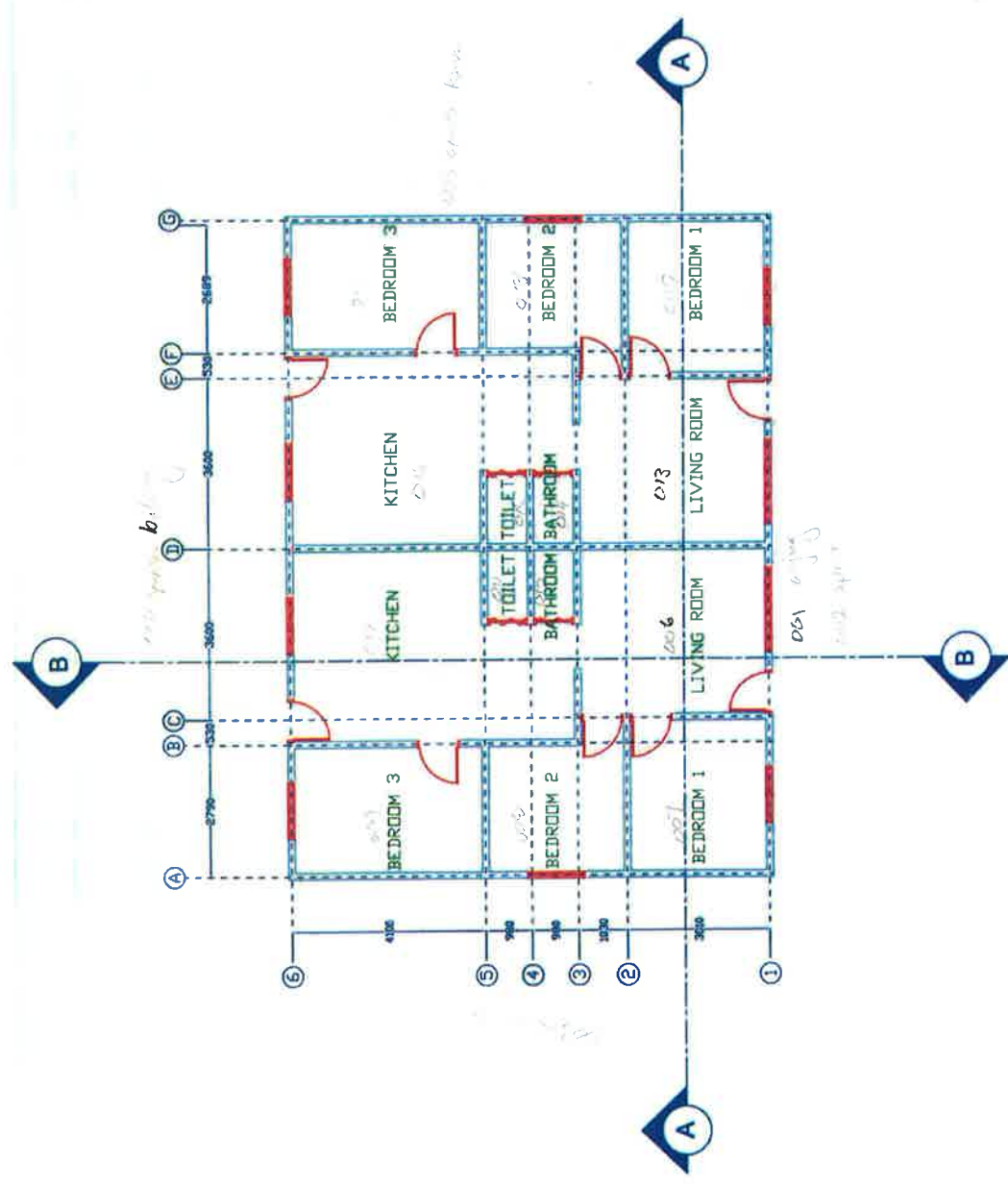

PINDAAN

LUKISAN BANGUNAN  
SERUTHARGA

JURUTERA DAERAH

JURUTERA BANGUNAN

LUKISAN PELAN KUARTERS  
BLOK F (JKR 4533)

SKALA

1:100

