CARTA ORGANISASI PASUKAN PROJEK PERSEKUTUAN JKR KELANTAN

kemaskini sehingga: 12/07/2020

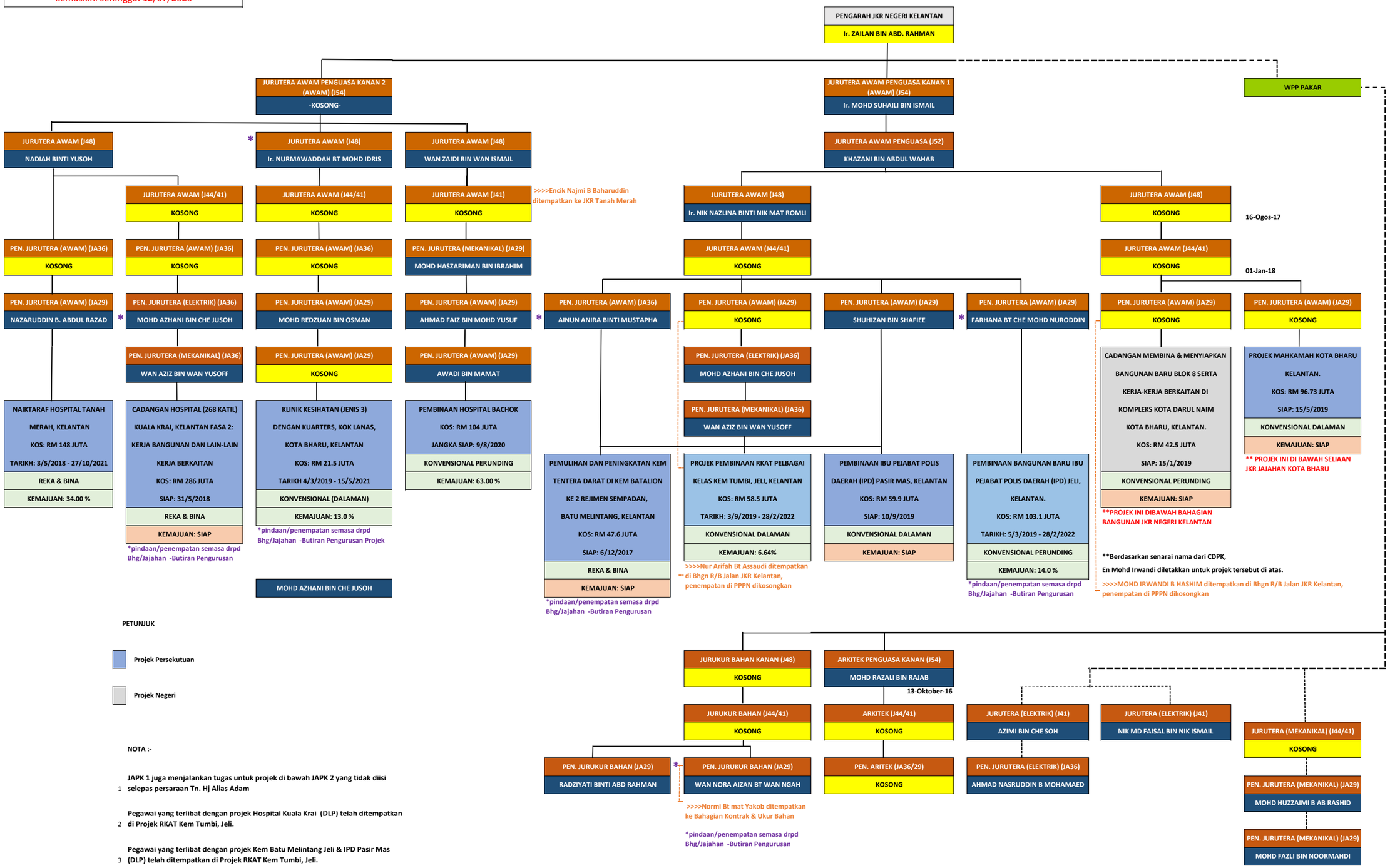

PETUNJUK

Projek Persekutuan

Projek Negeri

NOTA :-

1 JAPK 1 juga menjalankan tugas untuk projek di bawah JAPK 2 yang tidak diisi selepas persaraan Tn. Hj Alias Adam

2 Pegawai yang terlibat dengan projek Hospital Kuala Krai (DLP) telah ditempatkan di Projek RKAT Kem Tumbi, Jeli.

3 Pegawai yang terlibat dengan projek Kem Batu Melintang Jeli & IPD Pasir Mas (DLP) telah ditempatkan di Projek RKAT Kem Tumbi, Jeli.